

- Aree forestali
- Praterie
- Mosaici agricoli ed agroforestali
- Ambiente urbanizzato e superfici artificiali
- Spiazge, dune e sabbie
- Scogliere
- Corpi idrici

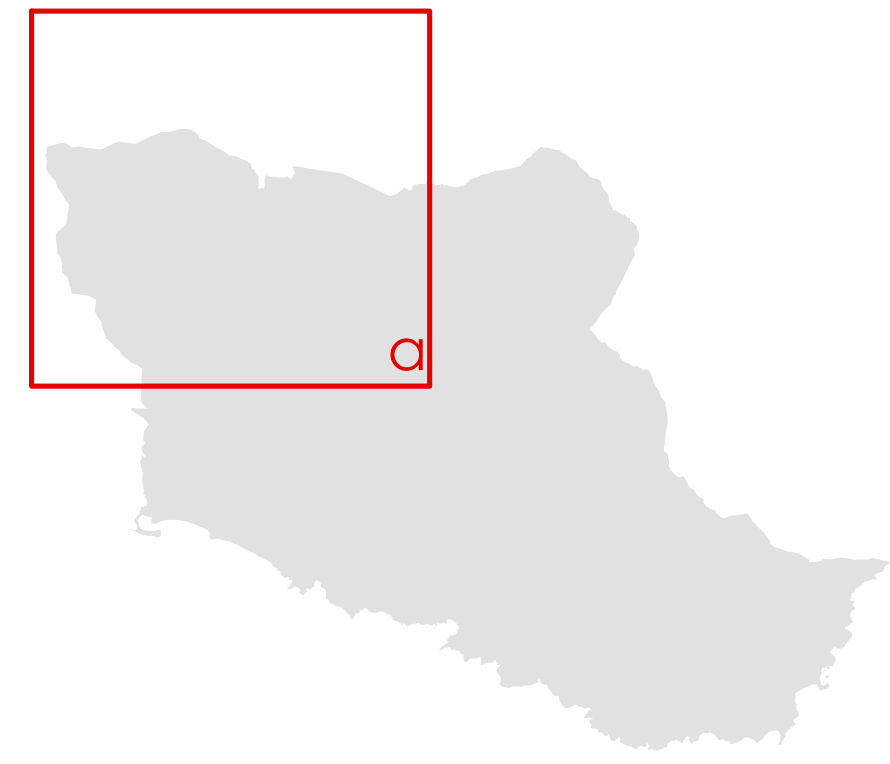

Proiezione: UTM - Fuso: 33
Datum: WGS84 - Unità: metri
Base Cartografica:
Carta Tecnica Comunale del 2002.



MAIORI

PIANO URBANISTICO COMUNALE

Carta delle risorse naturalistiche ed agroforestali
scala 1:5.000

C.2.2.a

- | | |
|---|--|
| geol. Rosanna Miglionico
<i>studi geologici</i> | arch. Maria Cafuoco
<i>Responsabile del procedimento</i> |
| agr. Fabio Sorrentino
<i>studi agronomici</i> | |
| arch. Marco Busillo
arch. Marco Cretella
arch. Alfonso Polidoro
<i>anagrafe edilizia</i> | arch. Giovanni Infante
<i>Pianificazione urbanistica e territoriale</i> |
| arch. Antonio Mattei
<i>studio di zonizzazione acustica</i> | arch. Giosuè Gerardo Saturno
<i>Progettazione e valutazione in ambiente gis</i> |

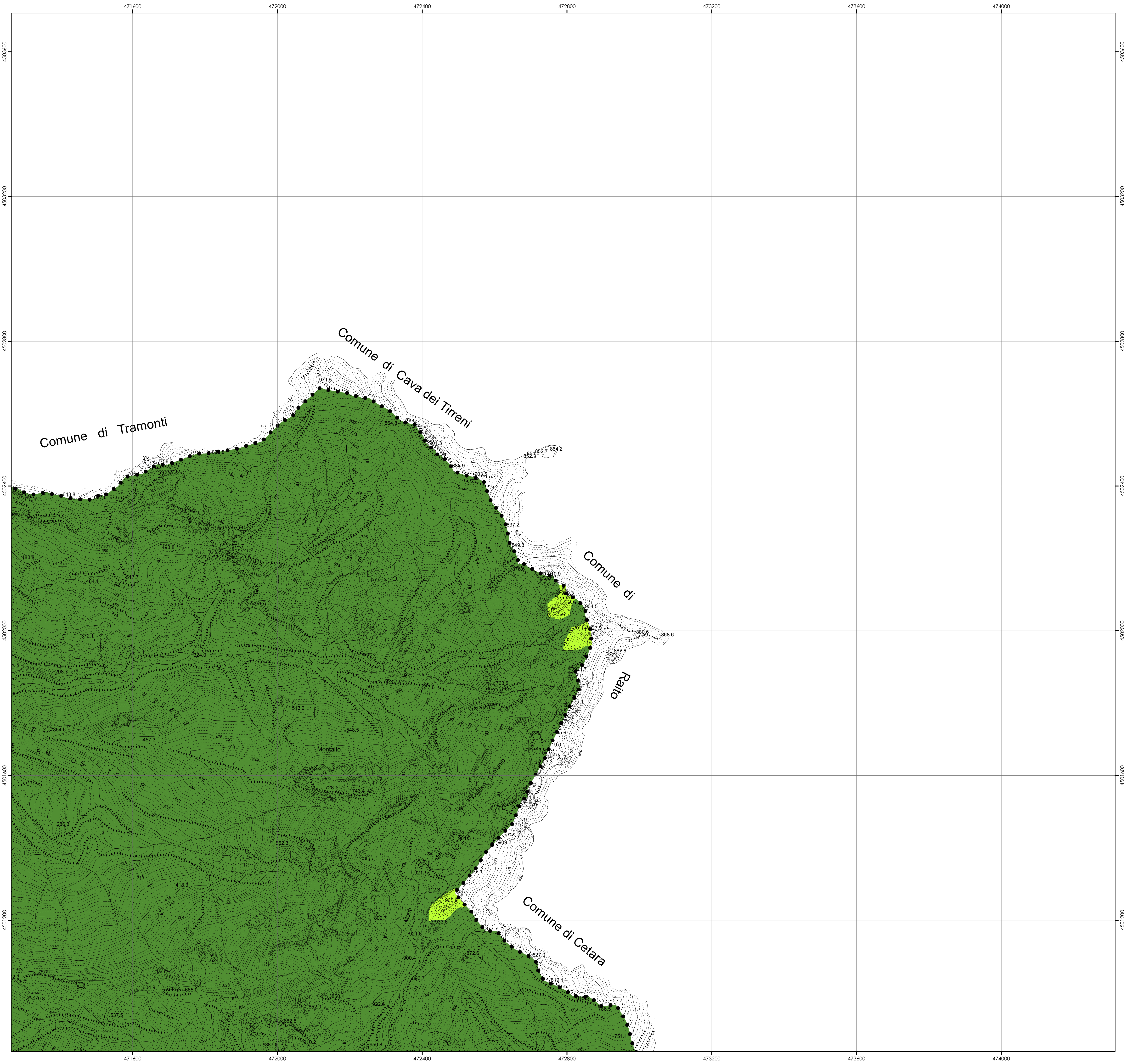

Aree forestali

Praterie

Mosaici agricoli ed agroforestali

Ambiente urbanizzato e superfici artificiali

Spiagge, dune e sabbie

Scogliere

Corpi idrici

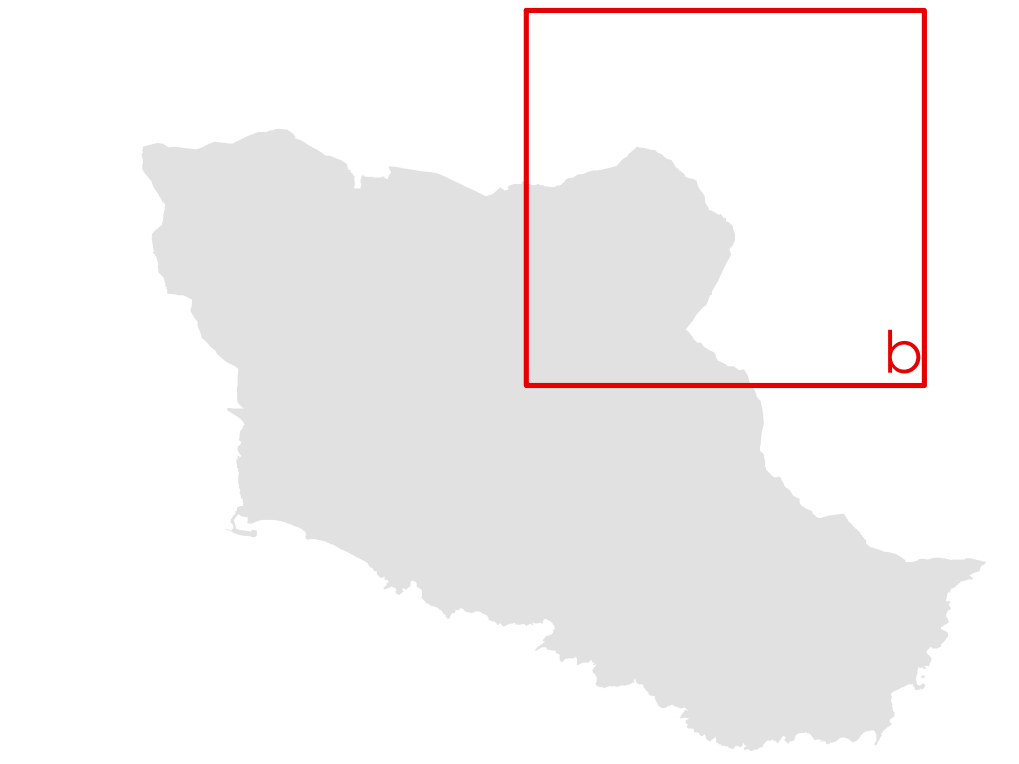

Proiezione: UTM - Fuso: 33
Datum: WGS84 - Unità: metri
Base Cartografica:
Carta Tecnica Comunale del 2002.



MAIORI

PIANO URBANISTICO COMUNALE

Carta delle risorse naturalistiche ed agroforestali

scala 1:5.000

C.2.2.b

geol. Rosanna Miglionico <i>studi geologici</i>	arch. Maria Cafuoco <i>Responsabile del procedimento</i>
agr. Fabio Sorrentino <i>studi agronomici</i>		
.....	arch. Giovanni Infante <i>Pianificazione urbanistica e territoriale</i>
arch. Marco Busillo arch. Marco Cretella arch. Alfonso Polidoro <i>anagrafe edilizia</i>		
arch. Antonio Mattei <i>studio di zonizzazione acustica</i>	arch. Giosuè Gerardo Saturno <i>Progettazione e valutazione in ambiente gis</i>

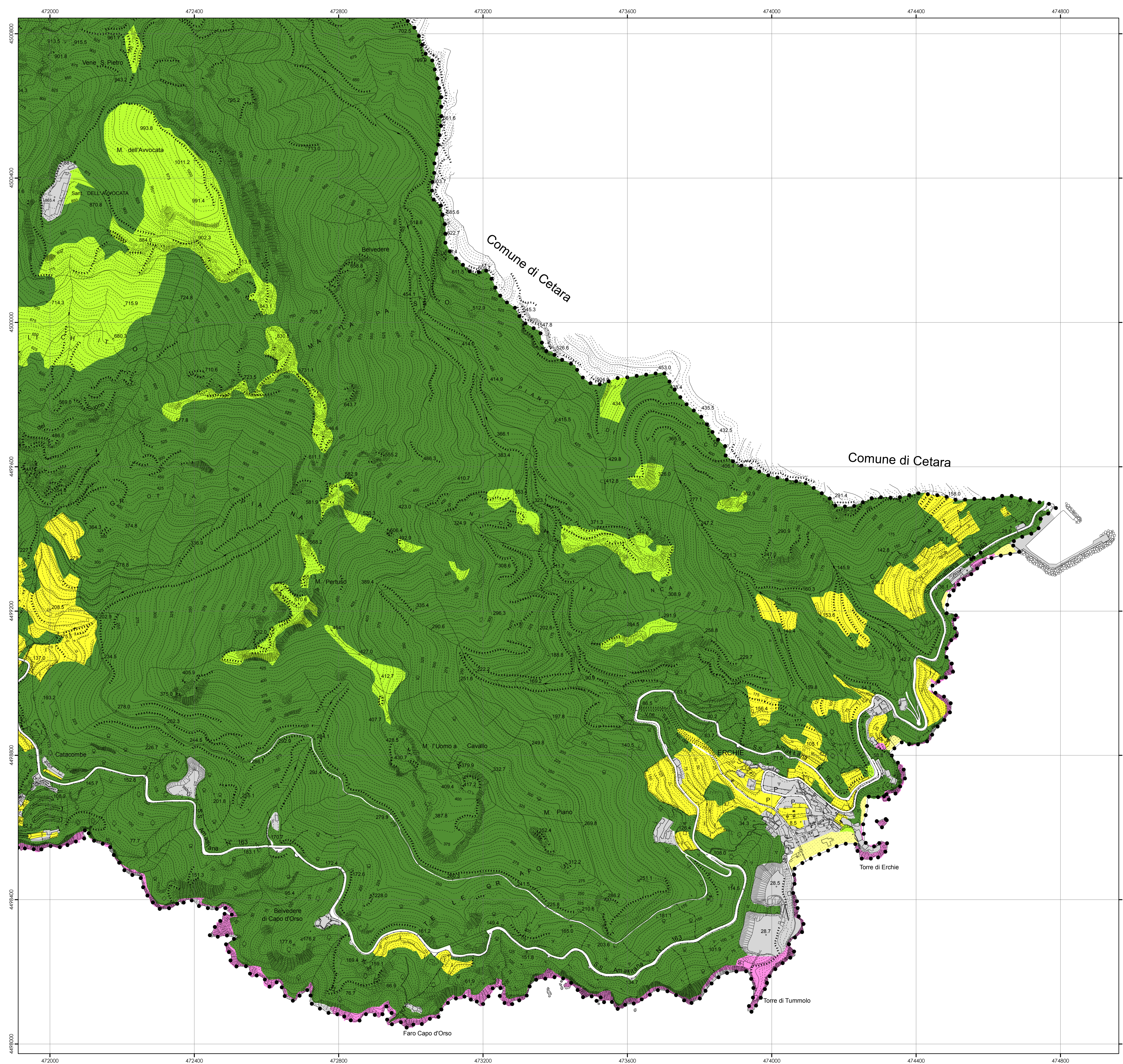

Aree forestali

Praterie

Mosaici agricoli ed agroforestali

Ambiente urbanizzato e superfici artificiali

Spagge, dune e sabbie

Corpi idrici

Scogliere

Proiezione: UTM - Fusso: 33
Datum: WGS84 - Unità: metri
Base Cartografica:
Carta Tecnica Comunale del 2002.

Comune di Maiori
Sindaco
Antonio Capone

MAIORI

PIANO URBANISTICO COMUNALE

Carta delle risorse naturalistiche ed agroforestali

scala 1:5.000

C.2.2.c

geol. Rosanna Miglionico
studi geologici

agr. Fabio Sorrentino
studi agronomici

arch. Marco Busillo
arch. Marco Cretella
arch. Alfonso Polidoro
anagrafe edilizia

arch. Antonio Mattei
studio di zonizzazione acustica

arch. Maria Cafuoco
Responsabile del procedimento

arch. Giovanni Infante
Pianificazione urbanistica e territoriale

arch. Giosuè Gerardo Saturno
Progettazione e valutazione in ambiente gis

MAIAGGIO 2020

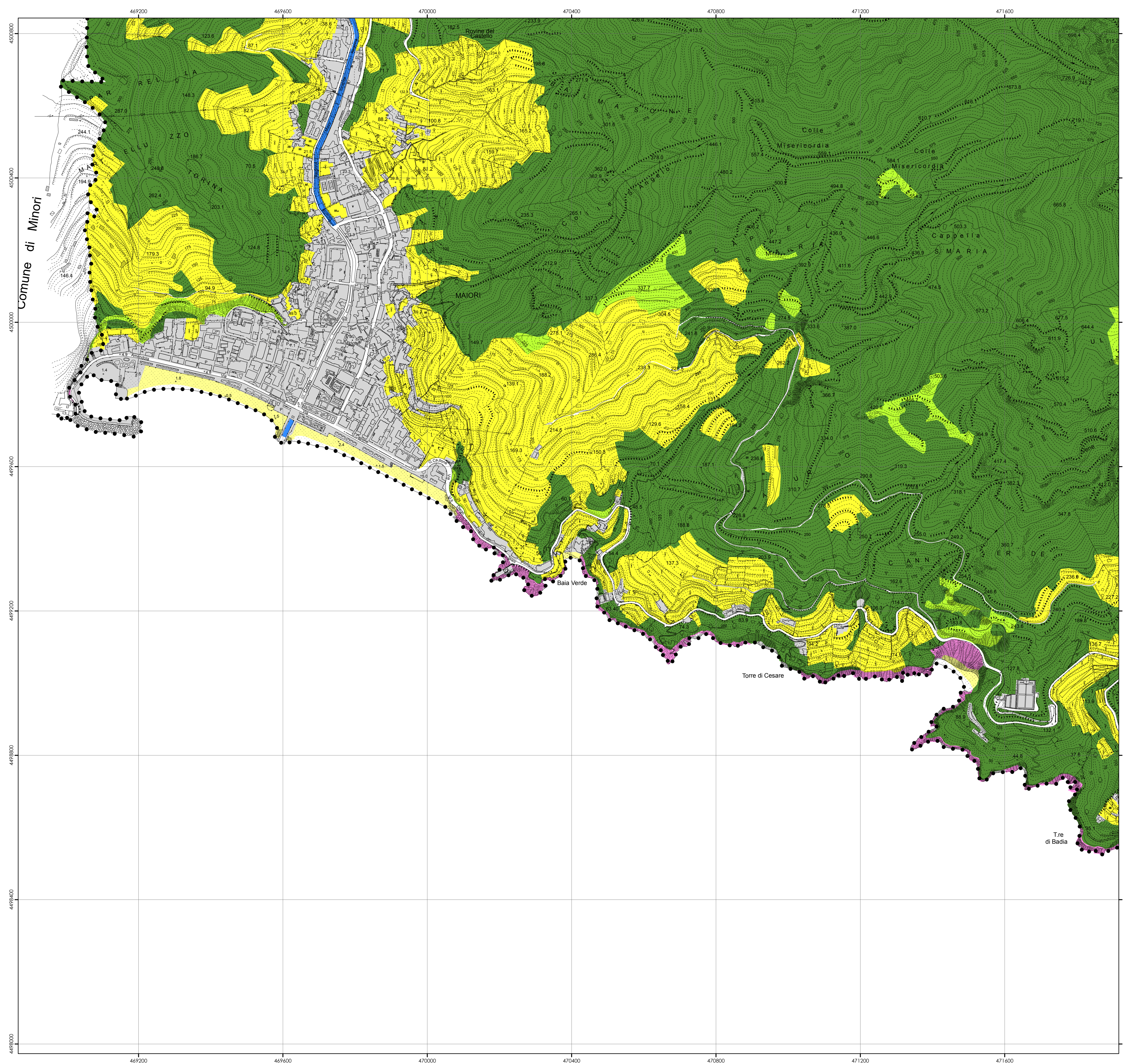

Aree forestali

Praterie

Mosaici agricoli ed agroforestali

Ambiente urbanizzato e superfici artificiali

Spagge, dune e sabbie

Scogliere

Corpi idrici

Proiezione: UTM - Fuso: 33
Datum: WGS84 - Unità: metri
Base Cartografica:
Carta Tecnica Comunale del 2002.

Comune di Maiori
Sindaco
Antonio Capone

MAIORI

PIANO URBANISTICO COMUNALE

Carta delle risorse naturalistiche ed agroforestali

scala 1:5.000

C.2.2.d

geol. Rosanna Miglionico
studi geologici

agr. Fabio Sorrentino
studi agronomici

arch. Marco Busillo
arch. Marco Cretella
arch. Alfonso Polidoro
anagrafe edilizia

arch. Antonio Mattei
studio di zonizzazione acustica

arch. Maria Cafuoco
Responsabile del procedimento

arch. Giovanni Infante
Pianificazione urbanistica e territoriale

arch. Giosuè Gerardo Saturno
Progettazione e valutazione in ambiente GIS

AGGIO 2020